فرآیند تصویب پروپوزال تحقیقاتی درکمیته اخلاق دانشگاه علوم پزشکی سبزوار و صدور کداخلاق از طریق سامانه پژوهان
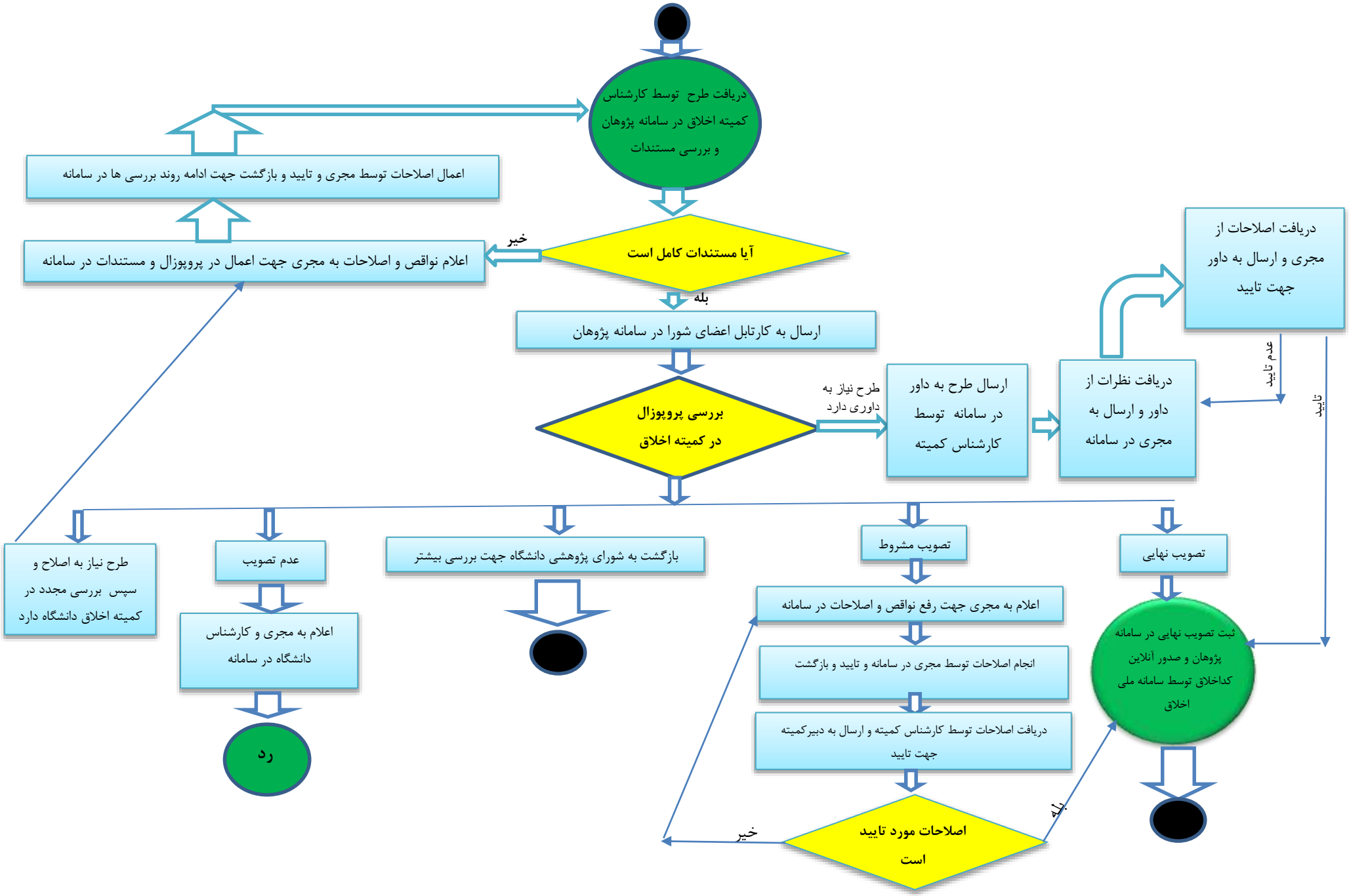
(در مورد پروپوزالهای ارجاعی از سایر دانشگاهها که پیوست کداخلاق را بارگزاری نموده باشند این فرایند جهت تائید کداخلاق قبلی انجام خواهد شد وکد مجدد صادر نمیگردد)