

# آموزش نرم افزار EndNote

## The Basics

## EndNote چیست؟

- ▶ EndNote در لغت به معنای نکته پایانی است.
- ▶ پایگاهی جهت ذخیر و سازماندهی منابع مورد استفاده در نوشتن مقالات پایان نامه ها و کتابها

این نرم افزار توسط موسسه Thomson Reuters تهیه و عرضه شده است.

نرم افزار Endnote قادر است مدارک ذخیره شده در پایگاه را در فرمهای مختلف و مورد نیاز در واژه پرداز word وارد نماید.

## اصطلاحات رایج در EndNote

- ▶ مستندات یا Citation، که به منابع استناد شده در متن مقاله گفته می‌شود.
- ▶ فهرست منابع یا Bibliography، که در پایان متن پژوهشی یا مقاله ذکر می‌شود.
- ▶ سبک یا Style، که مجلات مختلف برای نوشتن منابع از آنها استفاده می‌کنند.

# library چیست؟

يك LIBRARY در برنامه Endnote مانند يك كشودر يك درايو كامپيوتر مي باشد. در هر كشو(در اينجا LIBRARY) مي توانيد تعداد زيادي file يا reference را ذخيره نماييد. هر رفرنس داراي مشخصات كتابشناختي مورد نياز در يك مدرک مورد ارجاع مانند نام نويسند، عنوان، تاريخ و ساير موارد مي باشد.

محدوديتي در تعداد LIBRARY كه ميتوانيد ايجاد كنيد وجود ندارد.

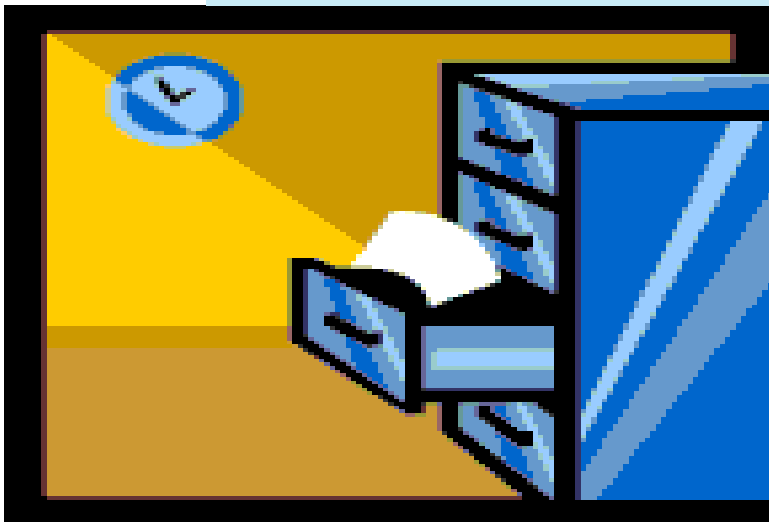

# مراحل كلي كار در Endnote

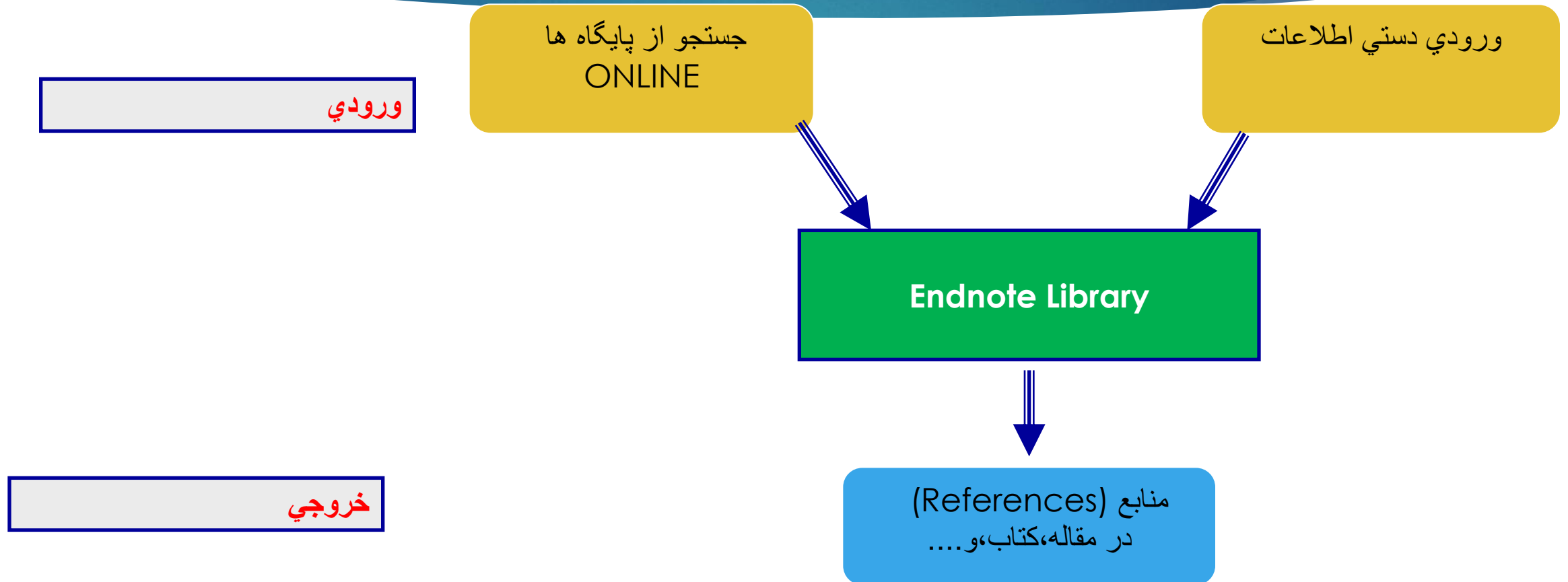

# استفاده از نرم افزار ENDNOT

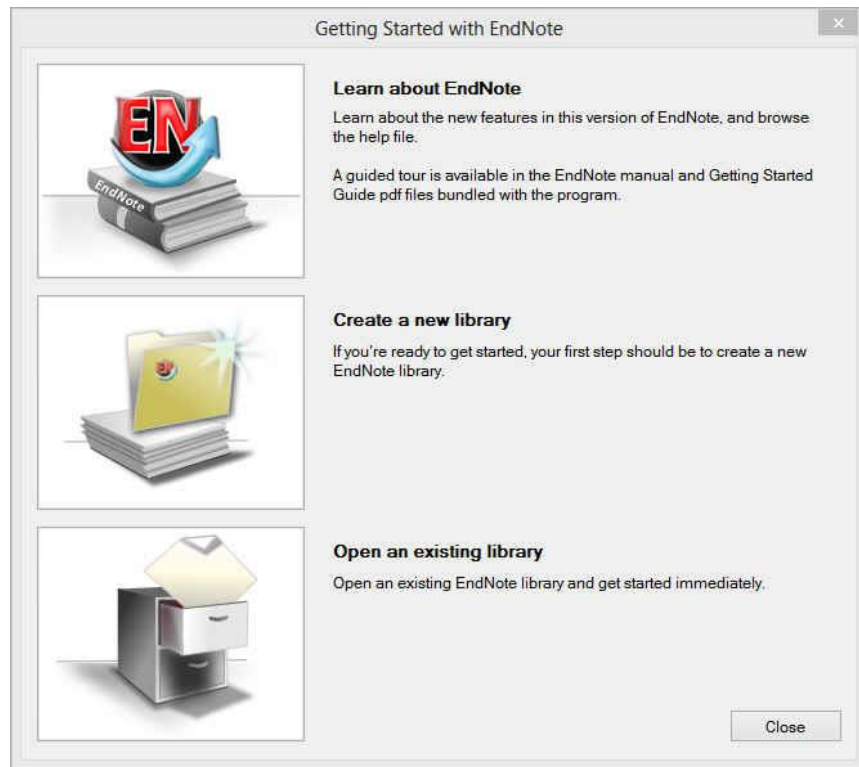

▶ چنانچه براي اولين بار از اين برنامه استفاده مي‌کنيد  
پنجره زير براي شما نمايش داده مي‌شود.

▶ با انتخاب گزینه دوم مي‌توانيد یک Library جديد  
بسازيد

▶ در صورت داشتن Library قبلي، گزینه سوم را انتخاب  
نماييد.

# استفاده از نرم افزار ENDNOT

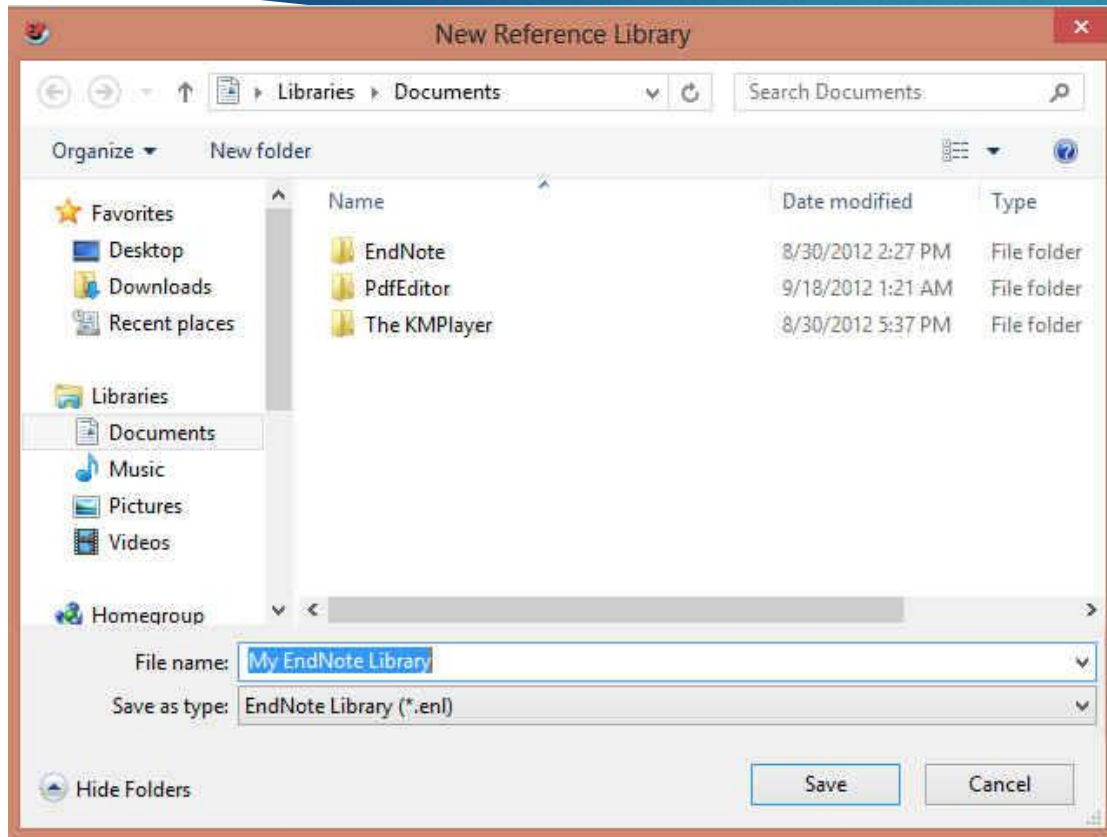

▶ بعد از انتخاب گزینه دوم، در پنجره باز شده، نام و محل ذخیره شدن Library خود را انتخاب نموده و بر روی دکمه SAVE کلیک کنید.

▶ شما همچنین می‌توانید برای ایجاد Library جدید از منوی File/ New واقع در نوار ابزار بالای برنامه EndNote هم استفاده نمایید.

## روش‌های ورود منابع به برنامه

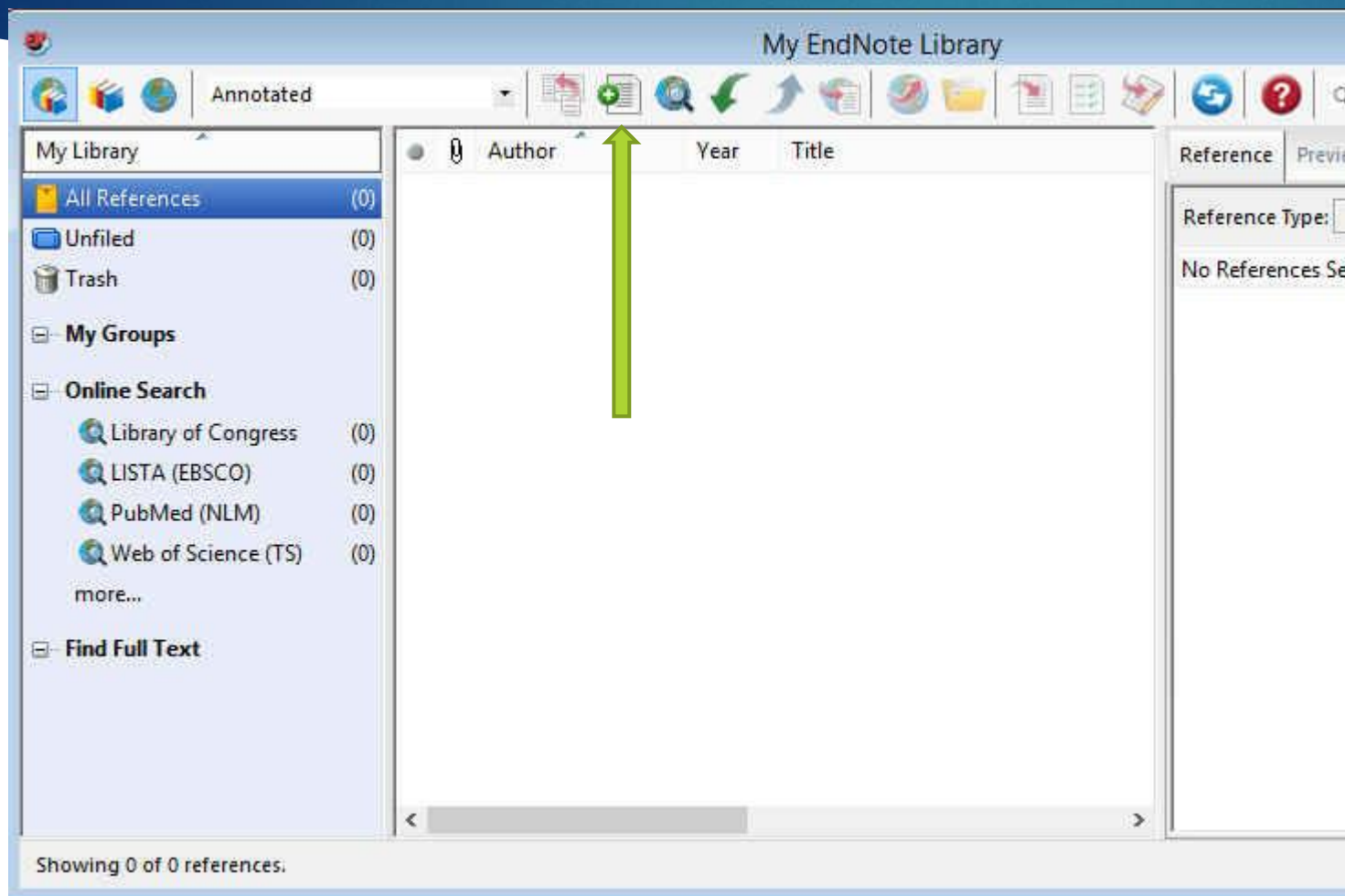

### روش اول: تایپ دستی بخش‌های منابع

در پنجره باز شده بر روی علامت اضافه کردن منبع که در شکل نشان داده شده است کلیک نمایید.

همچنین می‌توانید با انتخاب گزینه‌های

References/ New reference از نوار

منوی بالای صفحه وارد صفحه ورود دستی منابع

شوید

## روش‌های ورود منابع به برنامه

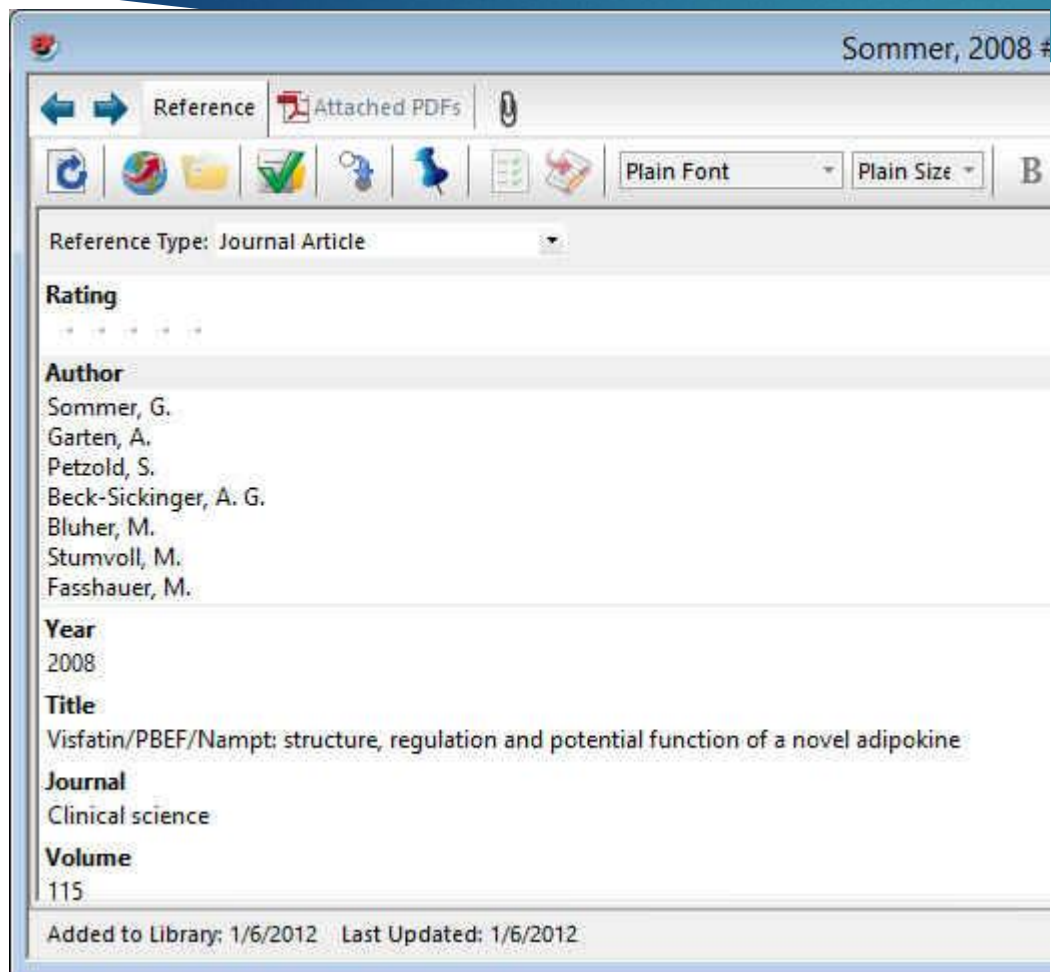

▶ در پنجره باز شده، بخش‌ها منابع باید به صورت دستی وارد شوند. ابتدا باید در قسمت Reference Type نوع منبع خود را مشخص نمایید. یعنی منبع شما کتاب مجله و یا غیره است.

▶ در قسمت اسامی مولفان، رعایت فاصله پس از ویرگول الزامی است. به همین ترتیب، سال، عنوان مقاله، نام مجله، جلد و شماره مجله و شماره صفحات پر می‌شود.

▶ همچنین می‌توانید فایل کامل مقاله و یا فایل‌های تصویری را به آن اضافه نمایید. این کار را می‌توان با انجام کلیک راست بر روی صفحه و انتخاب گزینه File Attachment/ Attach File و یا انتخاب گزینه Figure/ Attach Figure انجام داد.

## جستجو از پایگاه های ONLINE

Endnote با سه روش امکان ارتباط با پایگاههای اطلاعاتی را جهت جستجو و ورود رفرنس ها به library بطور Online را داراست:

- 1- **Connection file** امکان اتصال به پایگاه ها، جستجو، بازیافت و ذخیره رفرنس ها را در library بطور مستقیم فراهم می نماید.
- 2- **Filter file** در این روش اطلاعاتی که بطور معمول از پایگاه ها بازیافت گردیده است به library ما در endnote به واسطه tag های تعریف شده filter می گردد.
- 3- **Direct Export** در بعضی از پایگاه ها تمهید ارسال مستقیم اطلاعات بازیافتی به EndNote library وجود دارد.

## استفاده از Connection files

از منوی file-open library، مورد نظر برای مثال (project) را انتخاب می کنیم. پس از ظاهر شدن پنجره، از منوی file آیتم connect را انتخاب کنید.

Author	Year	Title
Roberts	2002	Nursing research processes : an Australian perspective
Roesler	2000	Aspekte des Weiblichen in der indischen Kultur
Rossiter	1985	Studying religion in Australian schools : the interface with ter...
Sheehan	1998	Managerial styles during organisational restructuring: issues...
Winsor	2001	Workplace bullying

یا روی آیکون

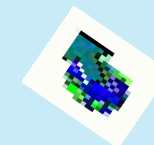

(Connect)

کلیک می کنیم

# استفاده از Connection files

14

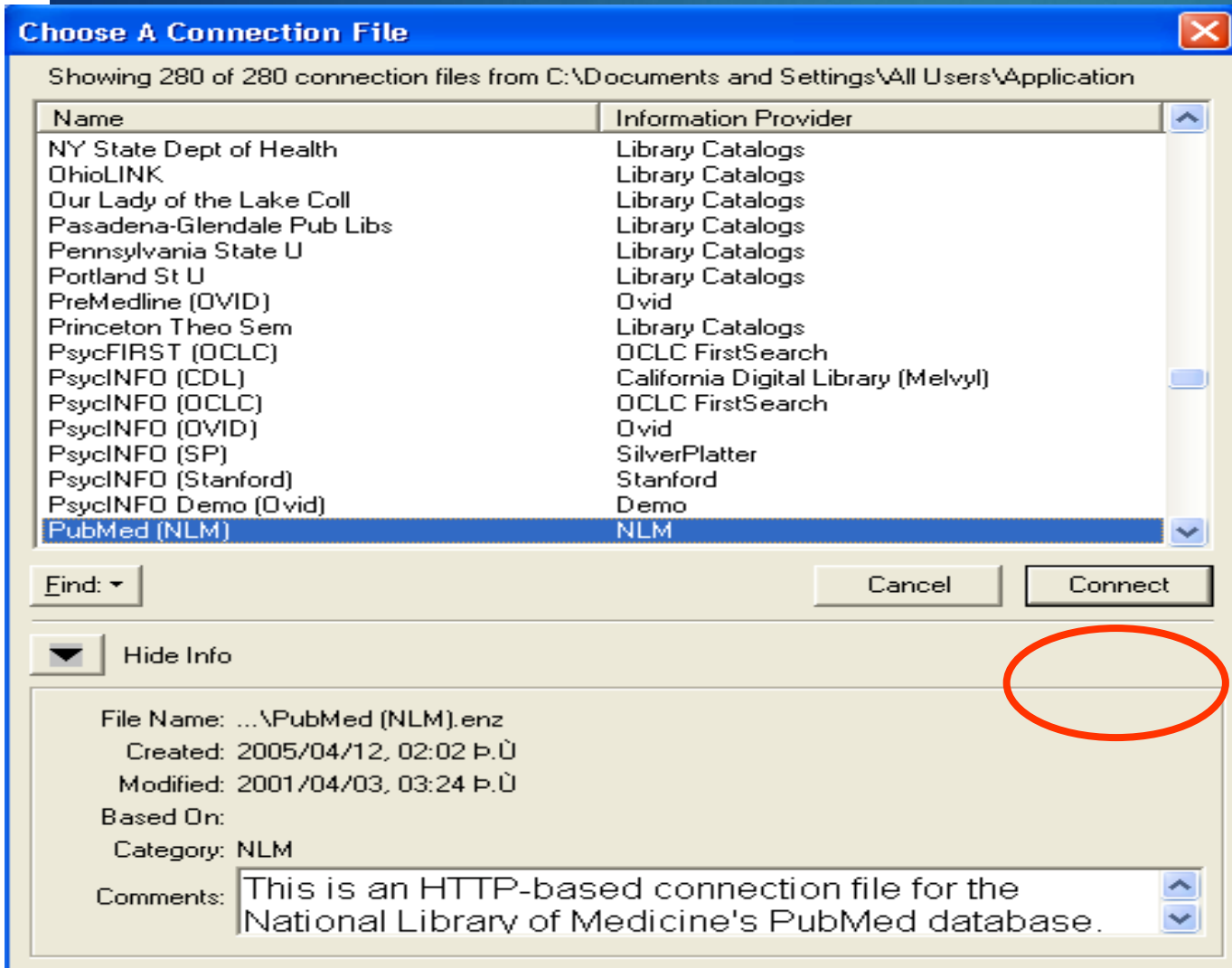

پس از انتخاب پایگاه مورد نظر، که در اینجا پایگاه  
pubmed می باشد روی دکمه **connect**  
کلیک می کنیم.

# استفاده از Connection files

با تعیین field مورد نظرمانند: Any field، Author، title و سایر موارد کلید واژه خود را وارد و جستجو را آغاز کنید.

حال شما به پایگاه pubmed متصل شده اید.

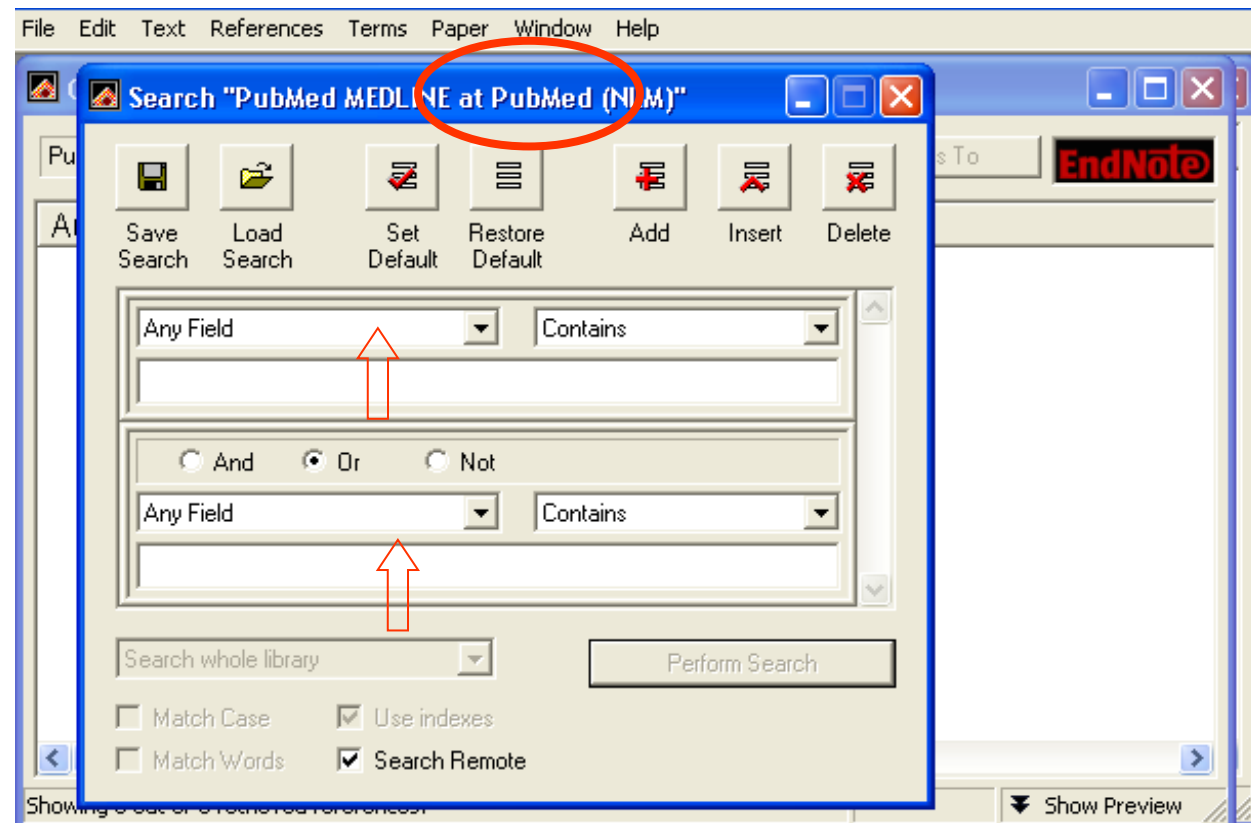
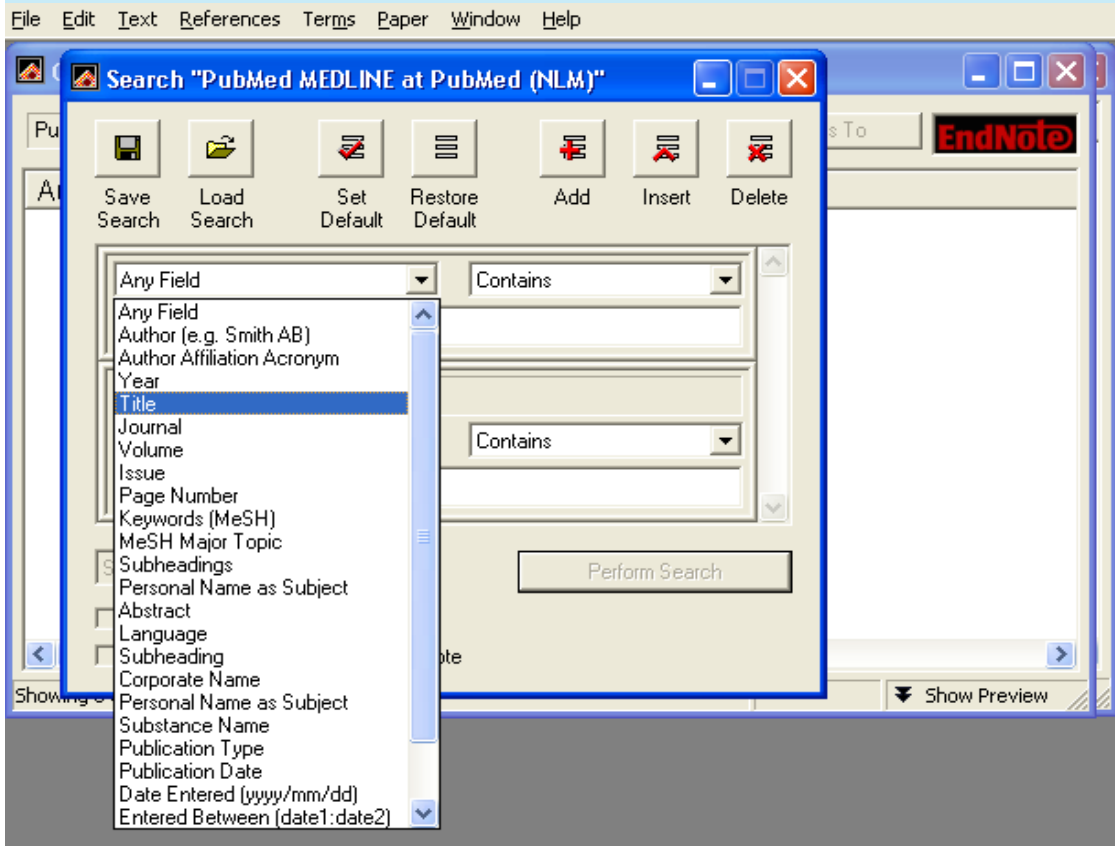

# استفاده از Connection files

- پس از ورود نمودن کلید واژه هاي مورد نظر با كليك روي دکمه **Perform Search** جستجو را آغاز مي كنيم.
- در پايان كار جستجو پنجره اي شبیه صفحه زیر را مشاهده خواهید نمود. که تعداد مقالات بازيافتي را نشان مي دهد.
- با كليك روي دکمه **OK** پنجره اي شبیه پنجره اسلايد بعدي را مشاهده خواهید نمود.

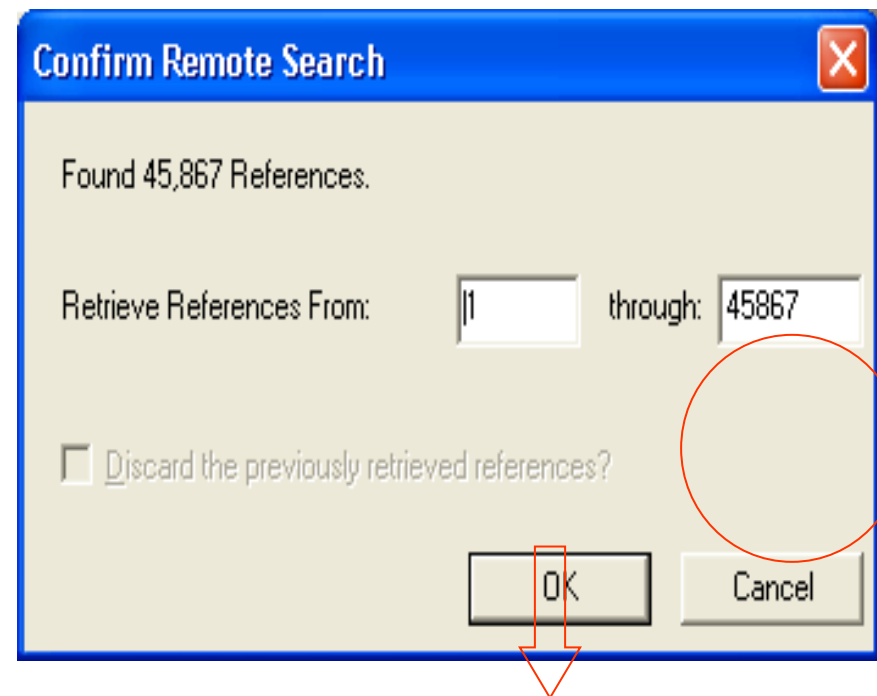
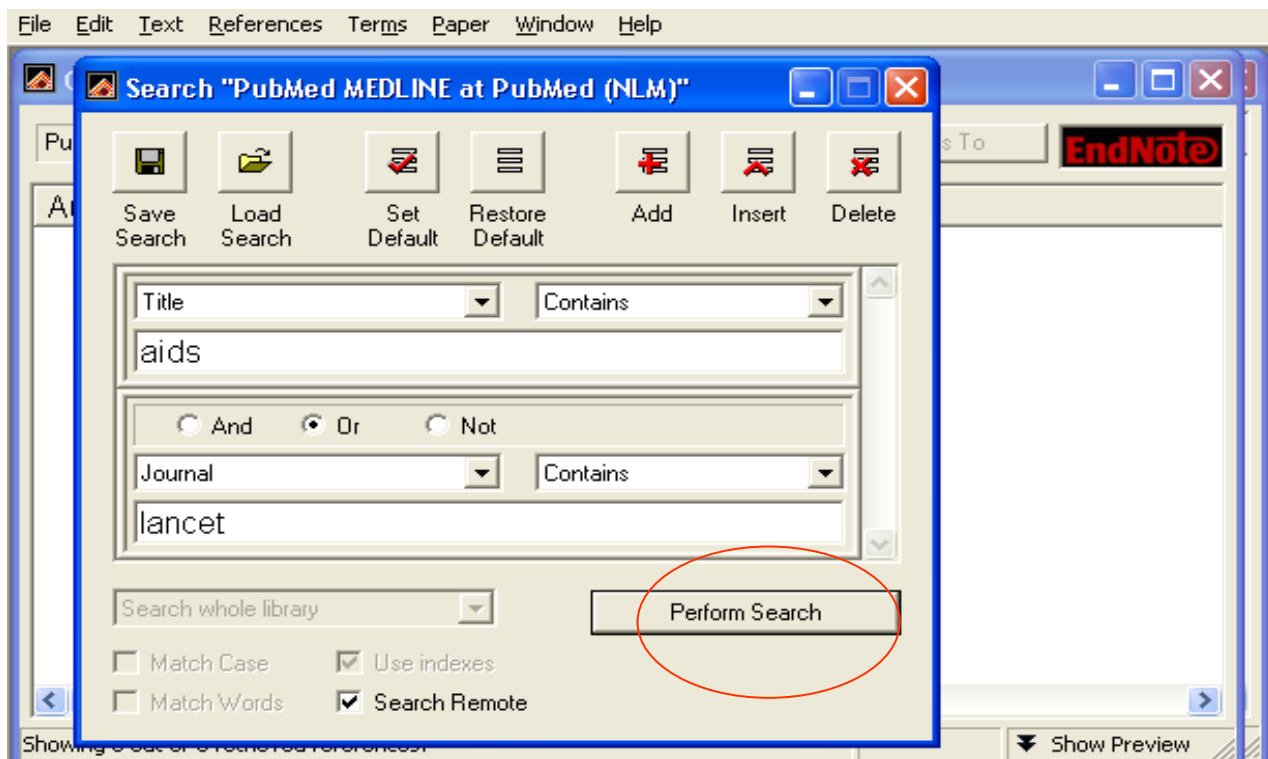

# استفاده از Connection files

نتایج جستجو را به شکل زیر مشاهده خواهید نمود.

Connected to: PubMed MEDLINE at PubMed (NLM)

Retrieving reference number 13... Copy All References To EndNote

Author	Year	Title
Hsu	2005	A CCR5-Tropic Simian-HIV Molecular Clone Capable of
Mrus	2005	Impact of HIV/AIDS on care and outcomes of severe sep:
	2005	[A case of misdiagnosis of tuberculosis in a patient with p
Ahmad	2005	Lawsuit against HIV/AIDS funding policy
	2005	Russian AIDS vaccine candidate approved for human tes
	2005	Italian AIDS vaccine candidate advances into Phase II tria
Shah	2005	AIDS to insertion: magnetic imaging, variable stiffness, a
Lemke	2005	Nutrition security, livelihoods and HIV/AIDS: implications
Selemogo	2005	The future of AIDS and the ethics of seclusion in the face
	2005	India, U.S. AIDS vaccine trials show promise
	2005	HIV and youth. Study: African-American youth represent r
	2005	Relief. Hurricane disrupts efforts of AIDS groups

Retrieved 12 out of 45,867 found references. Pause Show Preview

# استفاده از Connection files

18

File Edit Text References Terms Paper Window Help

Connected to: PubMed MEDLINE at PubMed (NLM)

Paused Copy All References To EndNote

Author	Year	Title
	2005	Russian AIDS vaccine candidate approved for human
	2005	Italian AIDS vaccine candidate advances into Phase II
Shah	2005	AIDS to insertion: magnetic imaging, variable stiffness
Lemke	2005	Nutrition security, livelihoods and HIV/AIDS: implicatio
Selemogo	2005	The future of AIDS and the ethics of seclusion in the fac
	2005	India, U.S. AIDS vaccine trials show promise
	2005	HIV and youth. Study: African-American youth represer
	2005	Relief. Hurricane disrupts efforts of AIDS groups
	2005	GSK and IAVI collaborate to develop new AIDS vaccin
Zandonella	2005	If you build it, they will pay. A novel incentive called and
	2005	Researchers study use of the 'MATI' for improving AIDS
Krause	2005	AIDS-related non-Hodgkin's lymphomas

Showing 16 out of 16 retrieved references. Click Resume to retrieve 45,851 more. Resume Show Preview

جهت ذخیره اطلاعات بازیافتی گزینه کشوی

Copy All References To ▾

را گشوده و مورد choose library را انتخاب می کنیم پنجره ای شبیه پنجره ظاهر شده در اسلاید بعدی را مشاهده خواهید نمود.

# استفاده از Connection files

19

Author	Year	Title
	2005	Italian AIDS vaccine candidate a
	2005	India, U.S. AIDS vaccine trials sh
	2005	HIV and youth. Study: African-Ar
	2005	Relief. Hurricane disrupts efforts
	2005	GSK and IAVI collaborate to dev
	2005	Researchers study use of the 'MA
Ahmad	2005	Lawsuit against HIV/AIDS fundin
Hsu	2005	A CCR5-Tropic Simian-HIV Mole
Krause	2005	AIDS-related non-Hodgkin's lym

Library مورد نظر را که در اینجا project میباشد، انتخاب می کنیم ، رفرنس های بازیافتی به Library منتقل می گردد، در صورت بستن پنجره  اطلاعات شما در محل تعیین شده ذخیره می گردد.

توجه:

پسوند **enl** مختص فایل های endnote میباشد.

## روش‌های ورود منابع به برنامه

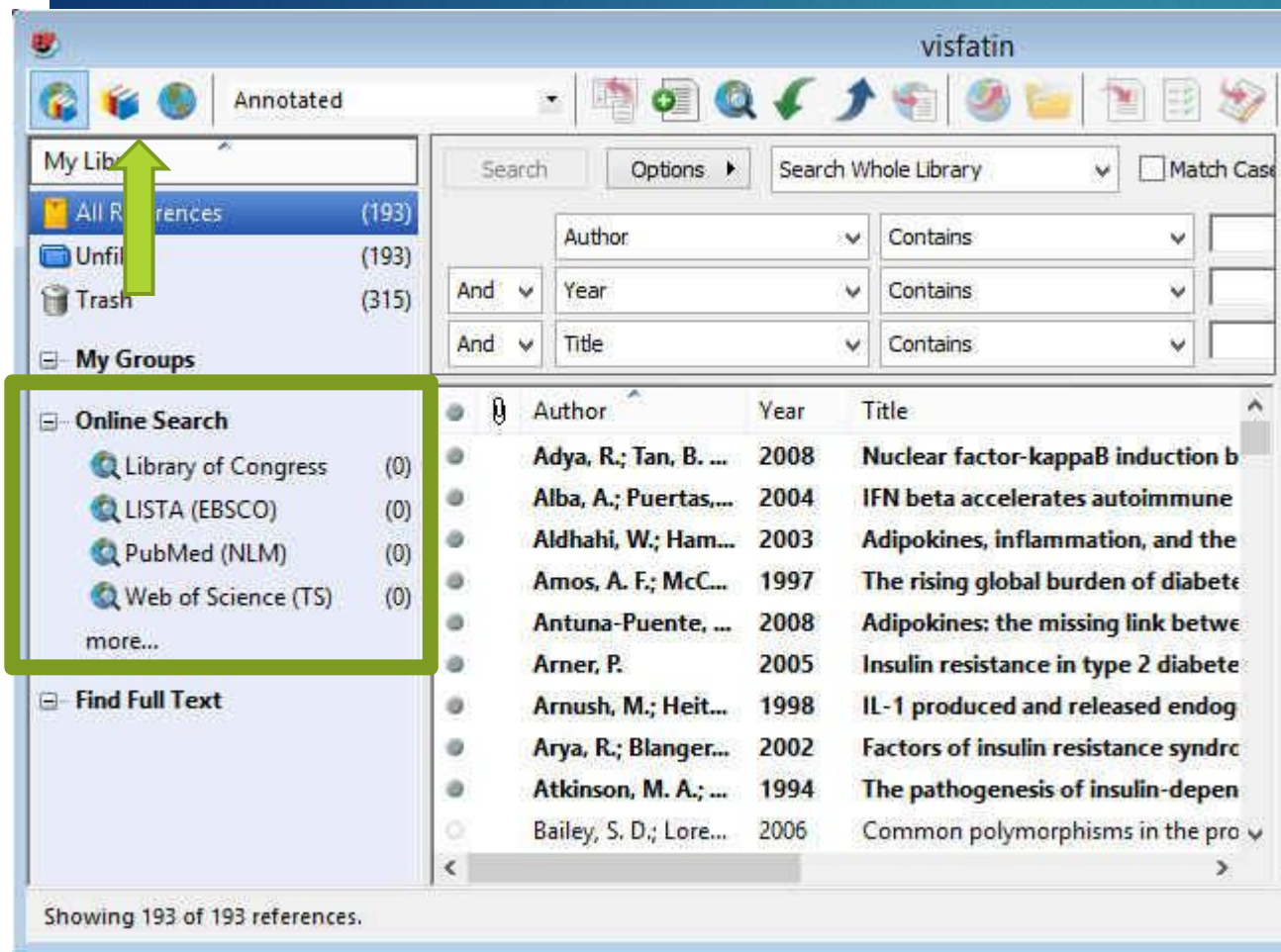

روش دوم: وارد کردن مستقیم منابع از طریق برنامه EndNote

در گوشه سمت چپ پنجره EndNote سه گزینه مشاهده می‌شود: گزینه اول ترکیبی از حالت آفلاین و آنلاین، گزینه دوم حالت آفلاین و گزینه سوم حالت آنلاین است. برای وارد کردن منابع از این طریق باید به حالت آنلاین بروید.

در بخش Online Search فهرستی از پایگاه‌ها را مشاهده می‌نمایید. برای مشاهده کامل روی More کلیک کنید.

برخی مقالات این پایگاه‌ها رایگان هستند که مهم‌ترین آنها PubMed (NLM) و Web of Science هستند.

## DOI یا نشانه دیجیتال چیست؟

**Digital Object** یک کد عددی است که همانند اثر انگشت برای هر مقاله بی همتاست. این کد همانند بارکد برای شناسایی محصولات آنلاین بکار برده میشود. بطور خلاصه DOI بطور بی همتا و انحصاری مختص هر مقاله میباشد و کلید اصلی ارتباط این محصول آنلاین با سایر ...]

**Identifier** یا شناسه دیجیتال.

► **PUBMED** یک پایگاه داده رایگان است که مجات و مقالات تأیید شده از طریق سیستم **MEDLINE**، **NLM** و یا **PMC** را در اختیار محققان و پژوهشگران قرار می دهد. نمایش مقالات در این پایگاه به صورت **Abstract** بوده و از طریق لینک وب سایت مجله و یا **PMC** متن کامل مقالات در دسترس می باشد. این پایگاه متعلق به کتابخانه ملی پزشکی ایالات متحده **NLM** و در موسسه ملی بهداشت می باشد.

► **MEDLINE**

بیش از ۵۵۰۰ مجله پزشکی در این پایگاه نمایه هستند. مجلاتی که متقاضی نمایه شدن در این پایگاه هستند با ارسال نسخه چاپ شده به کمیته **LSTRC (Literature Selection Technical Review Committee)** پس از تأیید علمی میتوانند در این پایگاه نمایه شوند.

مجلات در این کمیته هر دو سال یکبار از نظر دامنه موضوعی، محتوا، کیفیت کار تحریریه، کیفیت چاپ، مخاطبان، نوع مقالات چاپ شده، دامنه توزیع و زبان انتشار مورد ارزیابی قرار میگیرند و در صورت عدم پذیرش پس از گذشت دو سال مورد ارزیابی مجدد قرار خواهند گرفت. در صورت تأیید نیز پس از ارسال فایل XML چکیده و لینک مقالات به این پایگاه، امکان نمایه شدن مقالات در PubMed میسر خواهد شد.

## روش‌های ورود منابع به برنامه

► برای وارد کردن منابع از این طریق باید قسمت‌های مورد نیاز پنجره نشان داده در شکل زیر را تکمیل نمایید. پرکردن تمام فیلدها مورد نیاز نیست. می‌توانید فقط کلمات کلیدی را وارد کرده و اقدام به جستجو نمایید. این پنجره در نسخه 4 و 5 برنامه در پایین و در نسخه 6 در بالا قرار دارد.

- Menu: Tools Window Help
- Toolbar: Quick Search, Hide Search Panel
- Search Options: Search Whole Library (dropdown), Match Case (checkbox), Match Words (checkbox)
- Search Criteria Table:
 

	Author	Contains	نام مولف	+ -
And	Year	Contains	سال انتشار	+ -
And	Title	Contains	عنوان مقاله	+ -

# روش‌های ورود منابع به برنامه

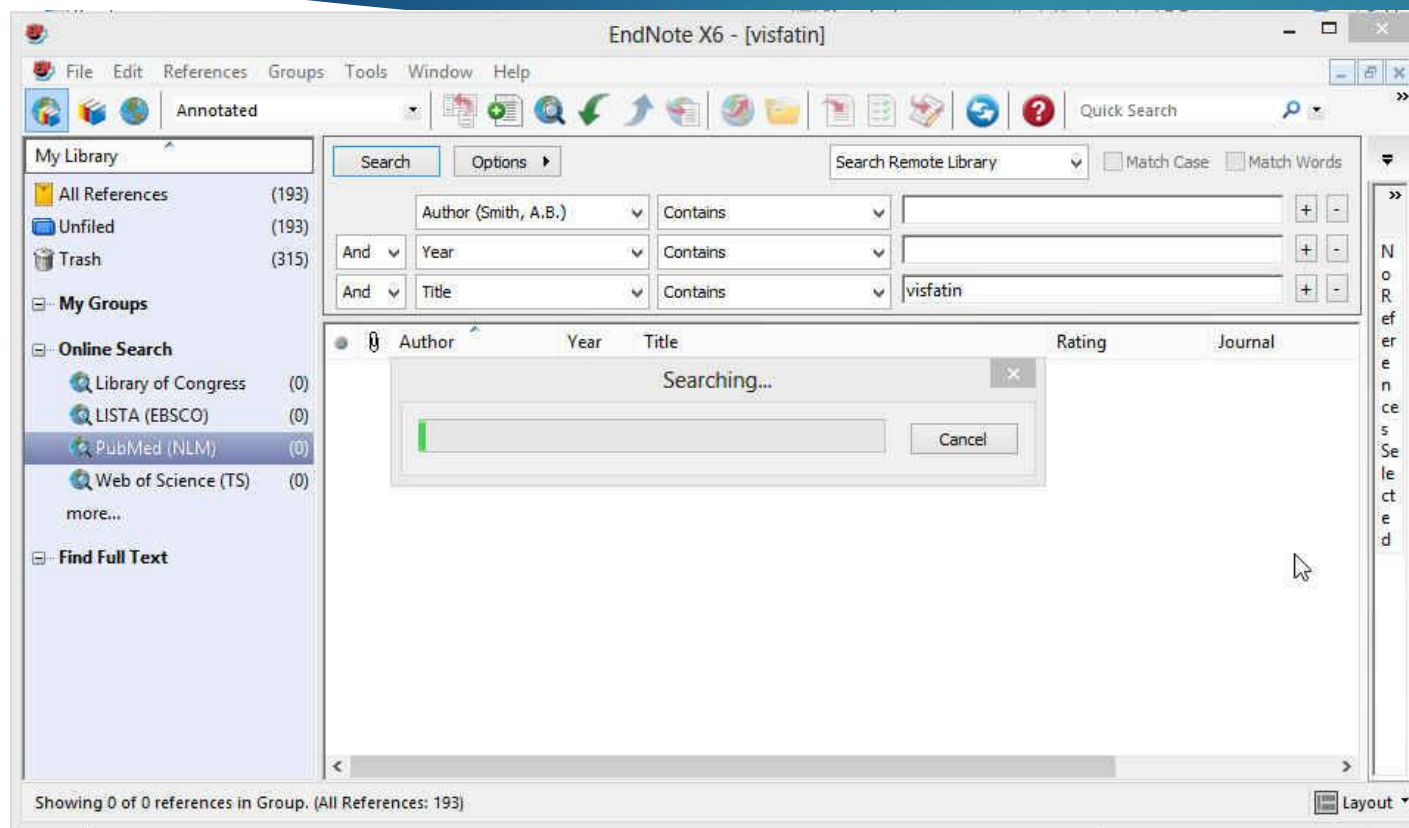

▶ پس از اتصال به پایگاه و با استفاده از کلمات کلیدی خود شروع به جستجو نمایید.

▶ همانطور که در شکل زیر نشان داده شده است نتایج جستجو به صورت زیر ظاهر می‌شود.

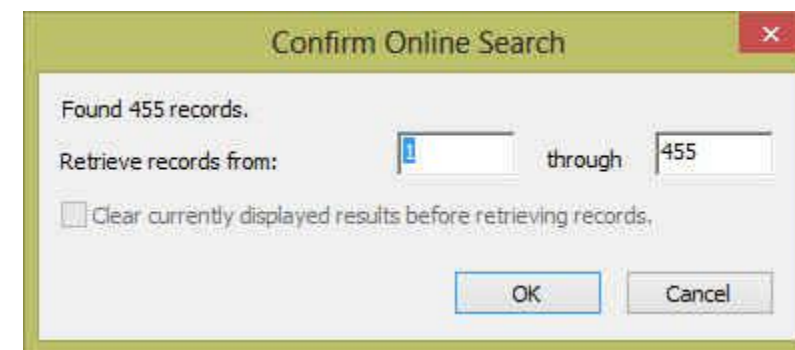

# روش‌های ورود منابع به برنامه

EndNote X6 - [visfatin]

File Edit References Groups Tools Window Help

Annotated

Search Options Search Remote Library Match Case Match Words

Author (Smith, A.B.) Contains

And Year Contains

And Title Contains visfatin

Author	Year	Title	Rating	Journal
Haider, D. G.; Mit...	2006	Free fatty acids normalize a rosiglitazone-indu...		Am J Physiol E
Beltowski, J.	2006	Apelin and visfatin: unique "beneficial" adipoki...		Med Sci Monit
Pagano, C.; Pilon...	2006	Reduced plasma visfatin/pre-B cell colony-enh...		J Clin Endocrin
Perwitz, N.; Fass...	2006	Cannabinoid receptor signaling directly inhibits...		Horm Metab F
Kendal, C. E.; Bry...	2007	Pre-B-cell colony-enhancing factor (PBEF/Visf...		Placenta
Bottcher, Y.; Teu...	2006	Genetic variation in the visfatin gene (PBEF1) ...		J Clin Endocrin
Stephens, J. M.; ...	2006	An update on visfatin/pre-B cell colony-enhan...		Curr Opin Lipid
Curat, C. A.; Weg...	2006	Macrophages in human visceral adipose tissue: ...		Diabetologia
Haider, D. G.; Sc...	2006	Increased plasma visfatin concentrations in mo...		J Clin Endocrin
Otero, M.; Lago, ...	2006	Changes in plasma levels of fat-derived hormo...		Ann Rheum D
Arner, P.	2006	Visfatin--a true or false trail to type 2 diabetes...		J Clin Endocrin
Hammarstedt, A...	2006	Visfatin is an adipokine, but it is not regulated ...		J Clin Endocrin
Chen, M. P.; Chun...	2006	Elevated plasma level of visfatin/pre-B cell col...		J Clin Endocrin

Showing 454 of 454 references in Group. (All References: 647)

Layout

شما می‌توانید منابع غیر ضروری را با  
 انتخاب و فشردن دکمه Delete روی  
 کیبورد و یا با کلیک راست بر روی منابع  
 انتخابی و انتخاب گزینه Move  
 Reference to trash آن را حذف  
 نمایید.

# روش‌های ورود منابع به برنامه

My Citations Metrics Alerts **Settings**

Google scholar

Articles  include patents Legal documents

**Bibliography manager**

Don't show any citation import links.

Show links to import citations into

- BibTeX
- EndNote**
- RefMan
- RefWorks

**Save** Cancel

To retain settings, you must turn on cookies.

روش سوم: وارد کردن منابع از طریق **Google Scholar**

وارد صفحه اصلی سایت گوگل و از منوی **More**، وارد بخش **Google Scholar** شوید.

سپس روی گزینه **Setting** کلیک کنید تا وارد صفحه تنظیمات شوید.

در پایین صفحه تنظیمات و در قسمت

**Bibliography Manager/ Show links to import citation into/ endnote**

انتخاب کرده و سپس بر روی دکمه **Save** کلیک کنید

## روش‌های ورود منابع به برنامه

2 results (0.05 sec)

### [The Effect of an Acute Aerobic Bout on Time Course Alterations of Visceral Adipose Tissue \(Expression in Diabetic Rats](#)

M Alinejad, R Fathi, V Minasiyan... - Iranian Journal of ..., 2012 - jm.um.ac.ir

... Diabetic Rats **Mohamad Alinejad** 1, Rozita Fathi1\*, Vazgan Minasiyan 2, Elahe Talebi Garakani 1, Alireza Safarzade 1 1 ... or both. **Visfatin** is a recently discovered protein that is expressed and secreted in visceral fat tissue. Elevated ...

[Import into EndNote](#) [More](#) ▾

### [Acute-phase proteins and other systemic responses to inflammation](#)

FH Epstein, C Gabay, I Kushner - New England Journal of ..., 1999 - Mass Medical Soc

Review Article from The New England Journal of Medicine — Acute-Phase Proteins and Other Systemic Responses to Inflammation.

Cited by 3250 [Related articles](#) [BL Direct](#) [All 14 versions](#) [Import into EndNote](#) [More](#) ▾

[Create alert](#)

[About Google Scholar](#)

[All About Google](#)

[Privacy & Terms](#)

[Give us feedback](#)

روش سوم: وارد کردن منابع از طریق  
**Google Scholar**

سپس وارد صفحه اصلی **Google Scholar** شوید و عنوان خود را جستجو کنید. همانطور که در شکل می‌بینید به هر یک از رکوردها، گزینه **Import to EndNote** اضافه شده است.

با کلیک کردن بر روی این لینک می‌توانید منبع مورد نظر را ذخیره یا باز نمایید که در صورت بازکردن، وارد برنامه می‌شود.

# نحوه ورود منابع از طریق EndNote به Word

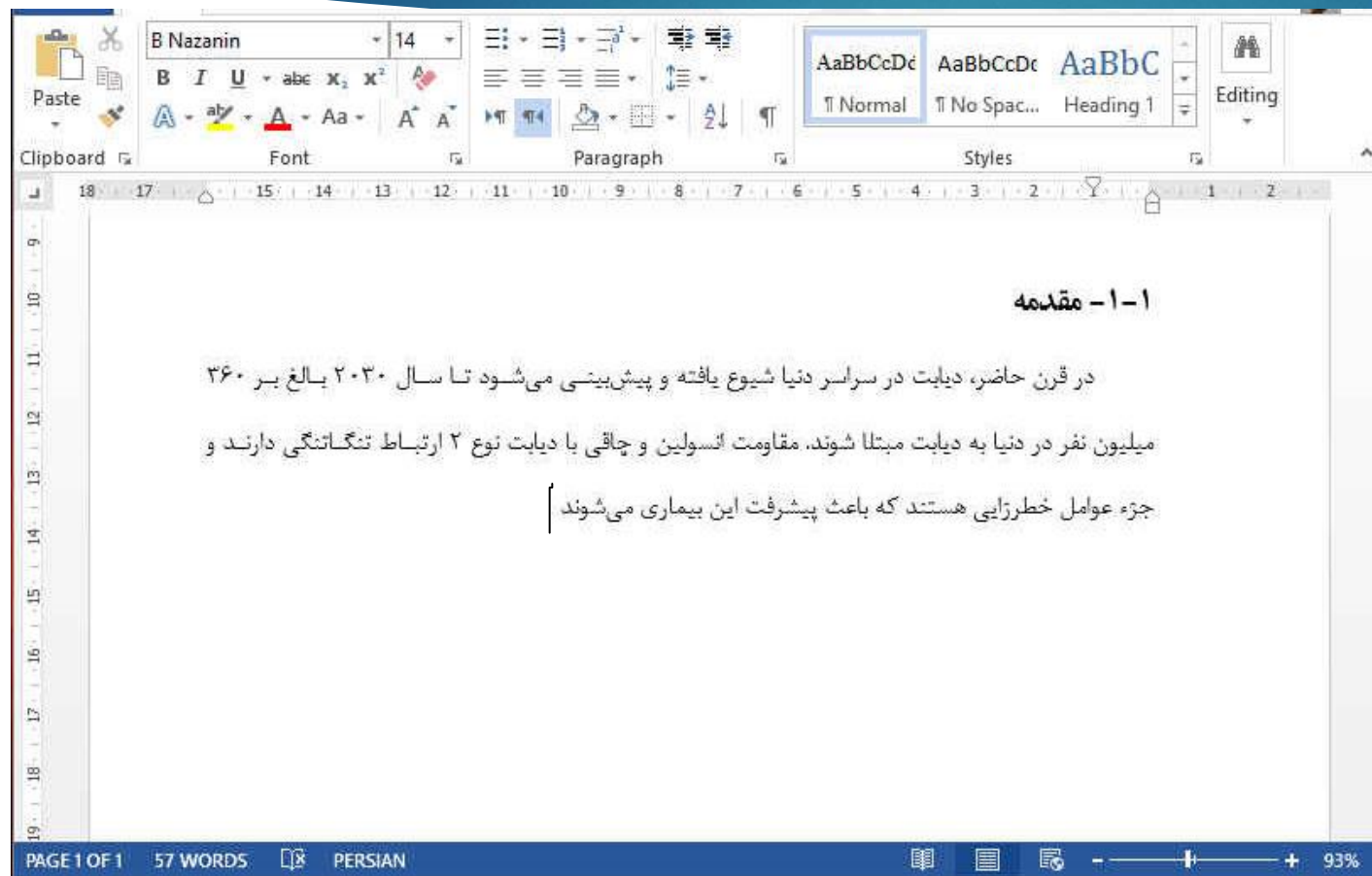

- ▶ برای وارد کردن منابع به Word، ابتدا باید مقاله یا پایان نامه نوشته شده خود را باز نمایید
- ▶ مکان نما را در جایی قرار دهید که منبع باید ذکر شود، مثلا در پایان جمله یا پاراگراف.

# نحوه ورود منابع از طریق EndNote به Word

EndNote X6 - [visfatin]

File Edit References Groups Tools Window Help

APA 6th

Search Options Search Whole Library Match Case Match Words

Author Contains

And Year Contains

And Title Contains visfatin

Author	Year	Title	Rating	Journal
Adya, R.; Tan, B. ...	2008	Nuclear factor-kappaB induction by visfatin in ...		Diabetes care
Alba, A.; Puertas, ...	2004	IFN beta accelerates autoimmune type 1 diabe...		Journal of imm
Aldhahi, W.; Ham...	2003	Adipokines, inflammation, and the endotheliu...		Current diabet
Amos, A. F.; McC...	1997	The rising global burden of diabetes and its co...		Diabetic med
Antuna-Puente, ...	2008	Adipokines: the missing link between insulin re...		Diabetes & m
Arner, P.	2005	Insulin resistance in type 2 diabetes-role of th...		Curr Mol Med
Arnush, M.; Heit...	1998	IL-1 produced and released endogenously with...		The Journal of
Arya, R.; Blanger...	2002	Factors of insulin resistance syndrome--relate...		Diabetes
Atkinson, M. A.; ...	1994	The pathogenesis of insulin-dependent diabet...		The New Engl
Bailey, S. D.; Lore...	2006	Common polymorphisms in the promoter of the...		Diabetes
Bastard, J. P.; Ma...	2002	Adipose tissue IL-6 content correlates with resista...		The Journal of
Beltowski, J.	2006	Apelin and visfatin: unique "beneficial" adipoki...		Medical scienc
Berndt, J.; Klotin...	2005	Plasma visfatin concentrations and fat depot-s...		Diabetes

Showing 193 of 193 references.

Layout

منبع یا منابع مورد نظر را انتخاب  
 نمایش و سپس به برنامه ورد  
 برگردید

# نحوه ورود منابع از طریق EndNote به Word

▶ در برنامه Word، وارد تب EndNote شوید و مراحل زیر را دنبال نمایید تا منبع مورد نظر وارد متن شود.

▶ Insert Citation/ Insert Selected Citation (s)

▶ در قسمت Style، سبک‌های مختلفی وجود دارند که متناسب با مجله و یا پایان نامه خود باید آنها را انتخاب نمایید. البته این کار را در داخل برنامه EndNote هم می‌توانید انجام دهید ولی تا زمانی که سبک مورد نظر را در Word انتخاب نکنید، تغییرات اعمال نخواهند شد.

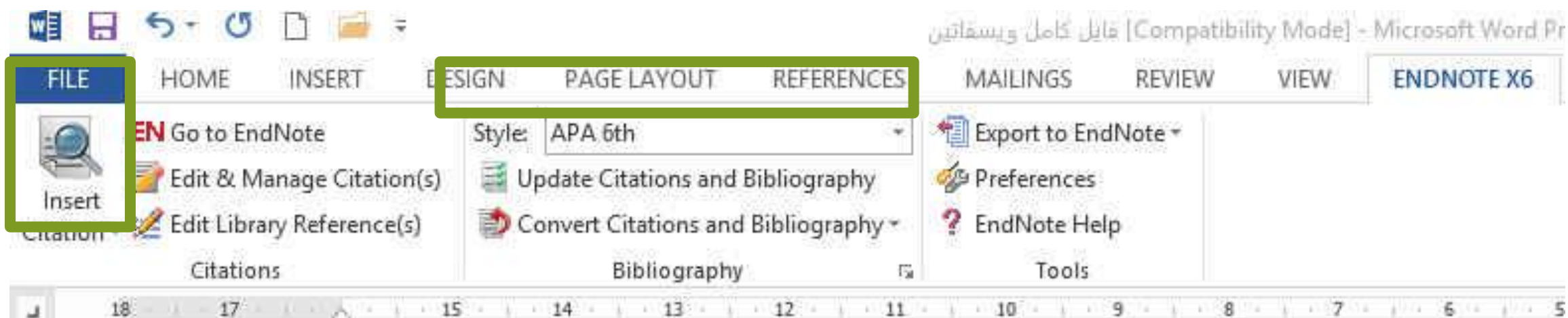

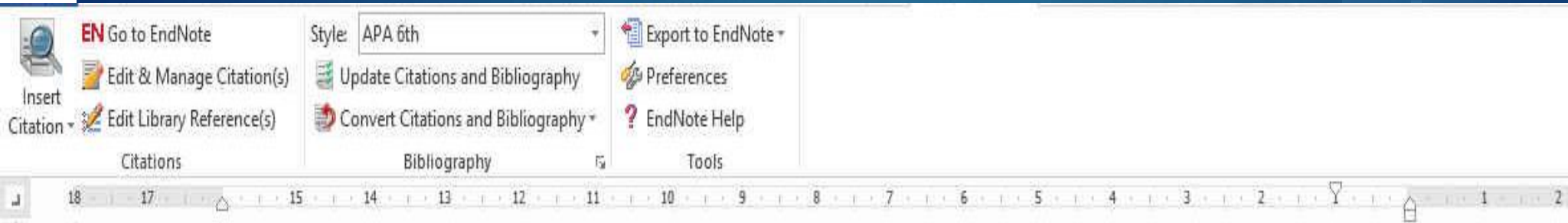

در قرن حاضر، دیابت در سراسر دنیا شیوع یافته و پیش‌بینی می‌شود تا سال ۲۰۳۰ بالغ بر ۳۶۰ میلیون نفر در دنیا به دیابت مبتلا شوند. مقاومت انسولین و چاقی با دیابت نوع ۲ ارتباط تنگاتنگی دارند و جزء عوامل خطرزایی هستند که باعث پیشرفت این بیماری می‌شوند ( Antuna-Puente, Feve, Fellahi, & Bastard, 2008)

Antuna-Puente, B., Feve, B., Fellahi, S., & Bastard, J. P. (2008). Adipokines: the missing link between insulin resistance and obesity. *Diabetes & metabolism*, 34(1), 2-11. doi: 10.1016/j.diabet.2007.09.004

# ایجاد یا ویرایش Style

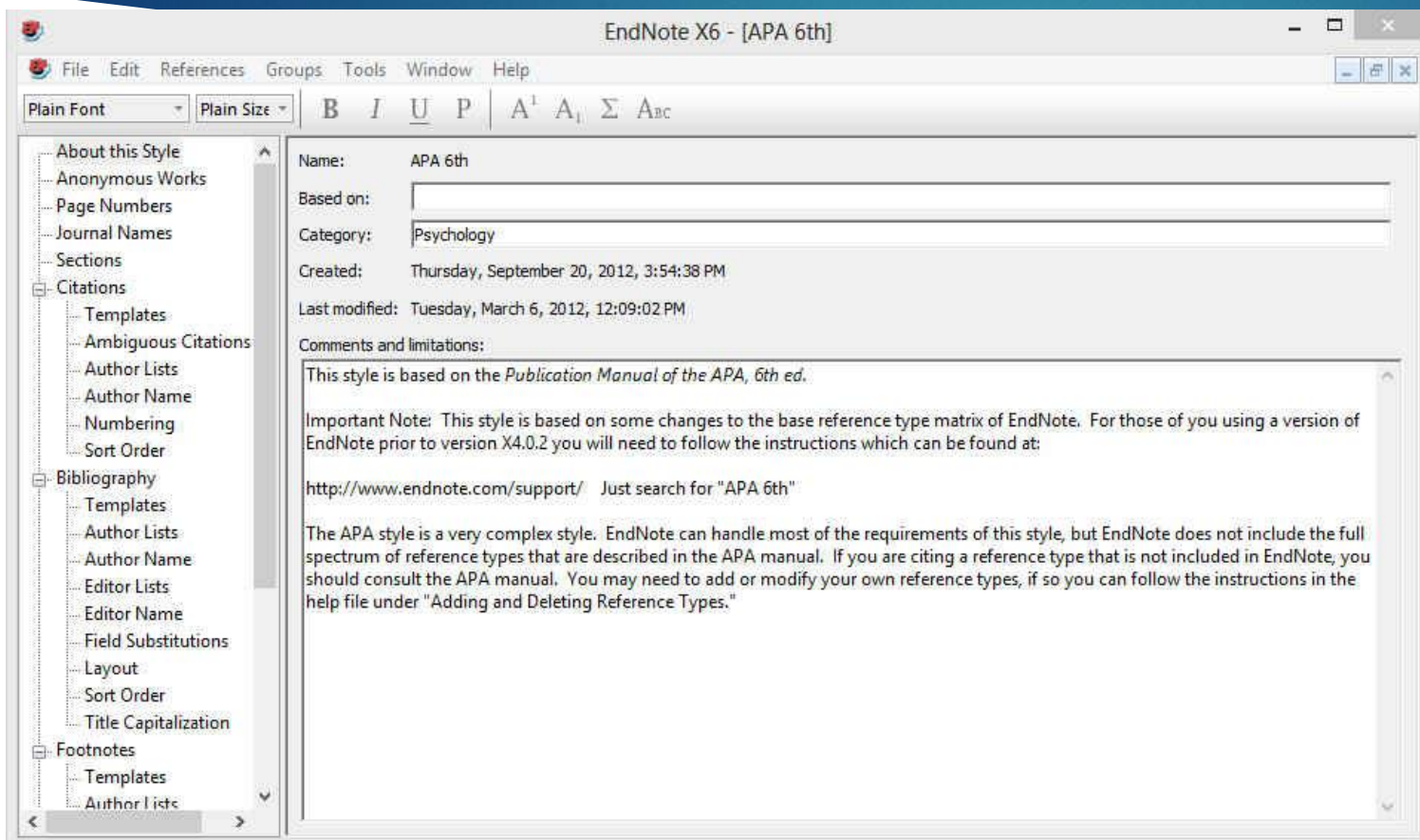

► برای ایجاد Style جدید باید منوی Edit و سپس گزینه‌های Output Style و New Style را انتخاب نمایید. این کار به لحاظ زمانبر بودن و مشکلات همراه آن توصیه نمی‌شود و بهتر است که یکی از Style‌های موجود که با سبک مورد نظر مطابقت بیشتری دارد را انتخاب و ویرایش نمایید. برای این کار از منوی Edit، Output Style، Style مورد نظر خود را انتخاب و اقدام به ویرایش آن نمایید.

# ایجاد یا ویرایش Style

بخش‌های اصلی پنجره نشان داده شده در شکل قبل، Citations و Bibliography هستند که در این قسمت به تنظیمات مهم این دو بخش می‌پردازیم.

بسته به فرمت مجله، در قسمت Templates می‌توانید تعیین کنید که آیا مانند کادر آبی رنگ، شماره منابع در متن آورده شود یا اینکه مثل کادر قرمز به صورت مولف، سال وارد شود (گزینه پیش فرض سبک APA).

# ایجاد یا ویرایش Style

- Author Separators:**
  - Number of Authors: 1 to 100, between: , before last: &
  - 100 to 100, between: , before last: &
- Abbreviated Author List:**
  - List all author names
  - If 7 or more authors, list the first 6 author(s) and abbreviate with: , et al.  Italic
  - If eight or more authors, list the first 6 authors, insert: and add the last author's name
- For Subsequent Works by the Same Author:**
  - Print the author list as defined above
  - Omit the author list
  - Replace repeated authors with: ---

در قسمت Author Lists می‌توانید

تعیین کنید که بعد از آوردن نام چند

مؤلف کلمه همکاران آورده شود.

# ایجاد یا ویرایش Style

در قسمت Sort Order می‌توانید تعیین

کنید که فهرست منابع بر چه اساسی مرتب شوند.

گزینه اول به ترتیب ظهور در متن مرتب

می‌کند و بقیه گزینه‌ها همانطور که تصویر مشاهده می‌کنید به وضوح مشخص شده است.

از حسن توجه شما سپاسگزارم

madsg.com

مادسگ