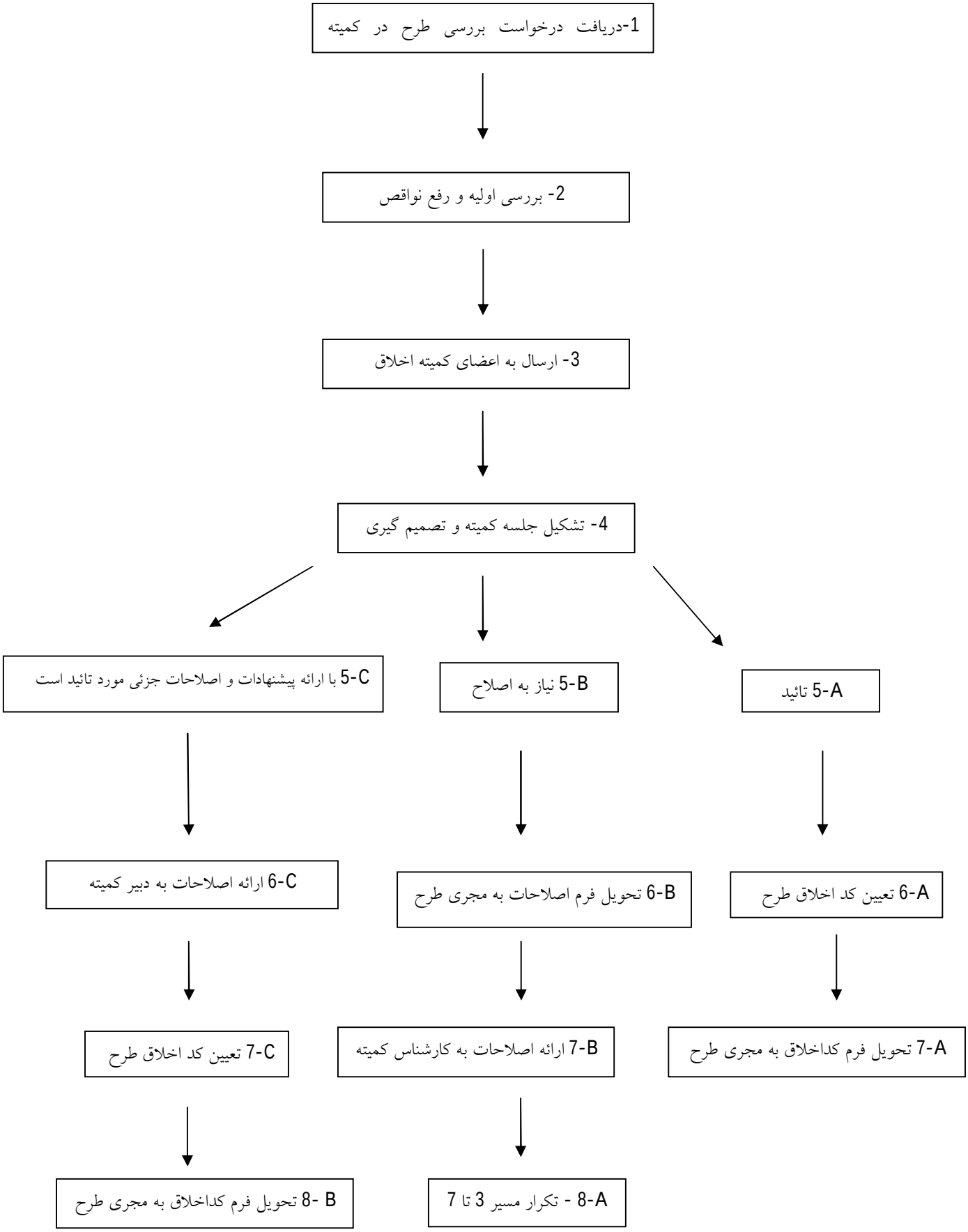فرآیند بررسی طرحهای تحقیقاتی از نظر اخلاق پزشکی