بیمارستان قمر بنی هاشم(ع) **شماره صفحه:**	**بیمارستان قمر بنی هاشم (ع)** مدیریت اطلاعات سلامت	**تاریخ نگارش:** ۹۵/۸/۲۵ **تاریخ بازنگری:** ۹۵/۸/۲۵ **تاریخ بازنگری بعدی:** ۹۶/۸/۱۰

نام فرایند: فرآیند و فلوچارت طراحی و اصلاح فرم های پرونده پزشکی بیماران **کدفرایند:** ز-۱-۳

نوع فرآیند: مدیریتی

هدف : استانداردسازی فرمهای پرونده و جلوگیری از ایجاد فرمهای اضافه

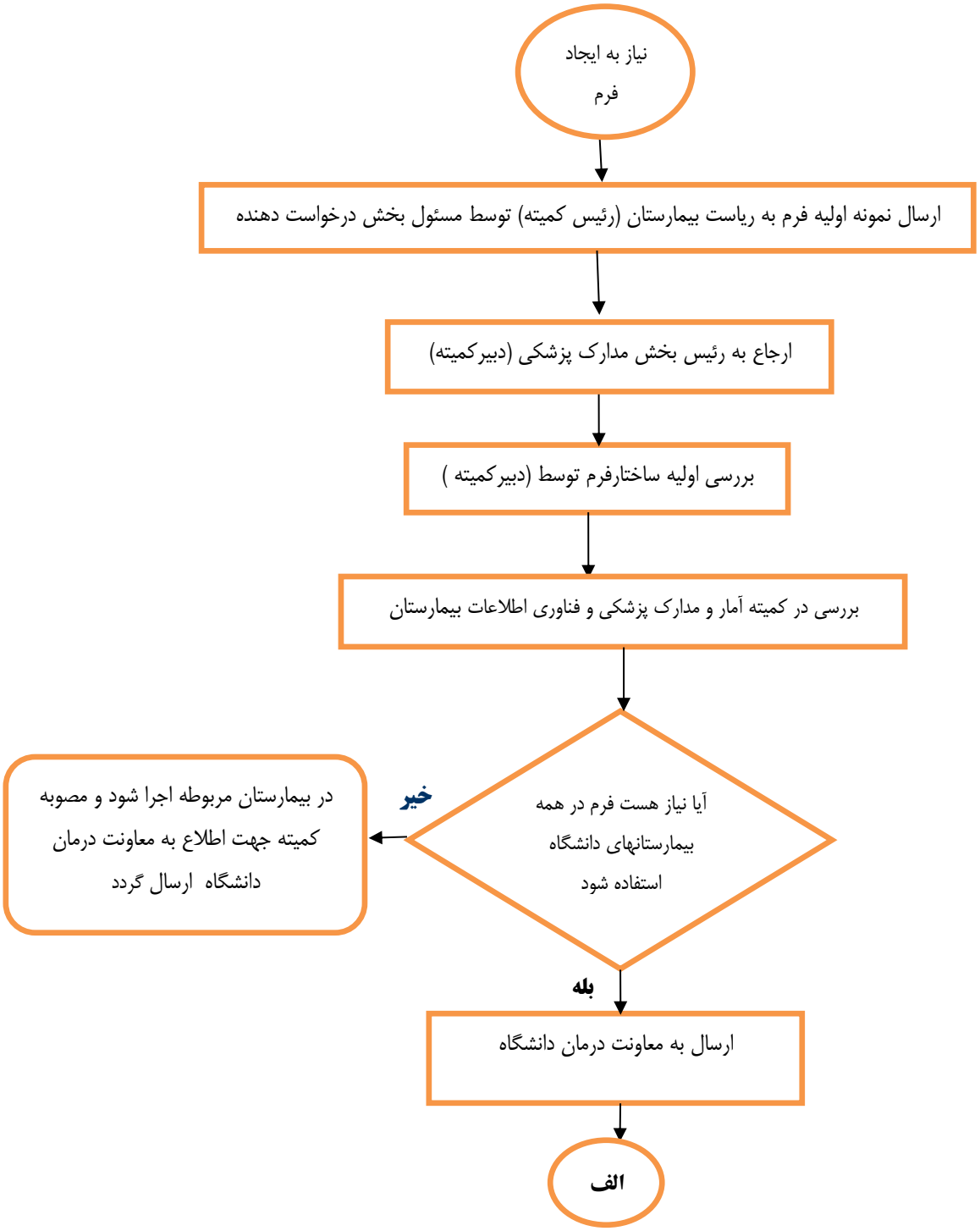

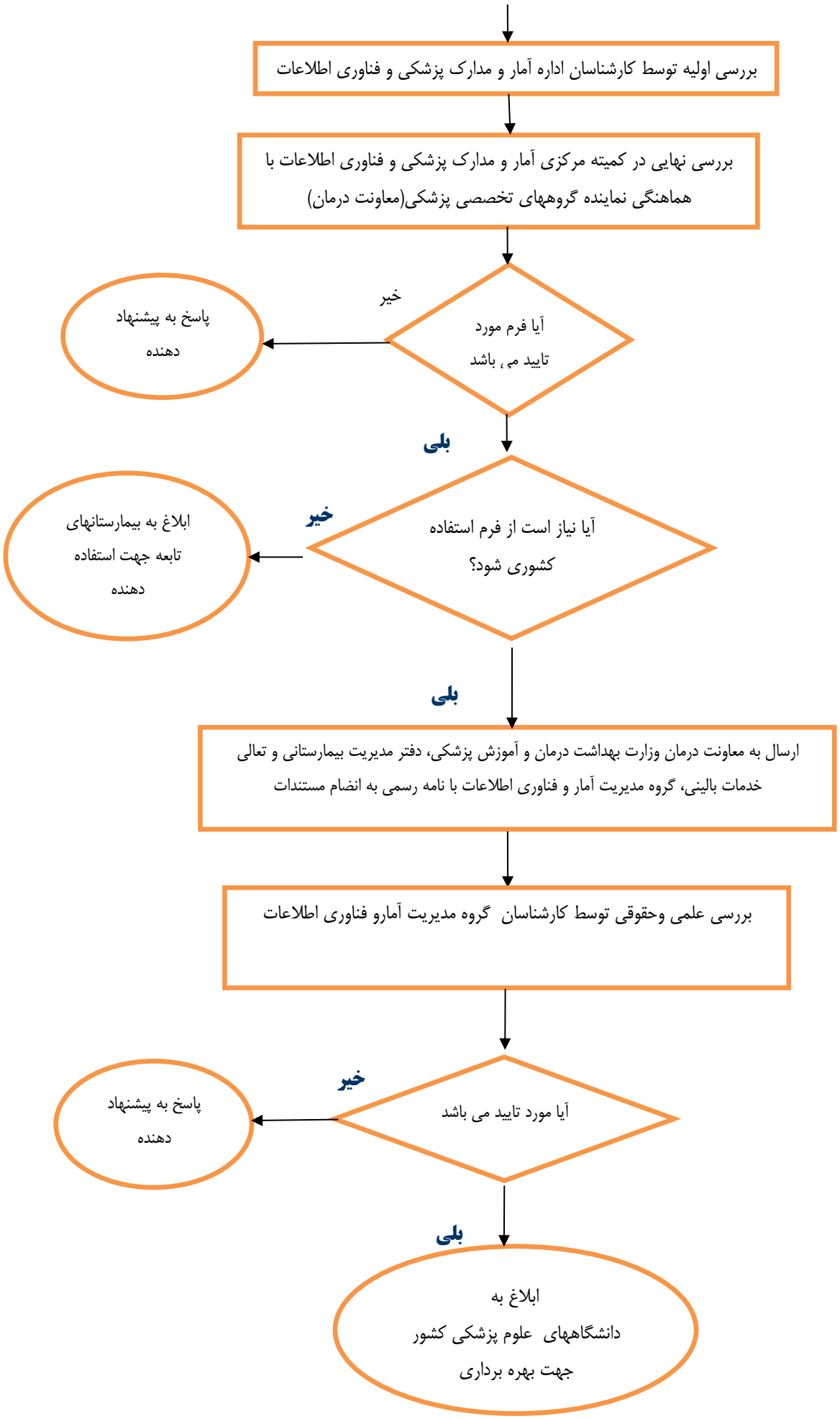
بررسی اولیه توسط کارشناسان اداره آمار و مدارک پزشکی و فناوری اطلاعات
بررسی نهایی در کمیته مرکزی آمار و مدارک پزشکی و فناوری اطلاعات با هماهنگی نماینده گروههای تخصصی پزشکی(معاونت درمان)
آیا فرم مورد تایید می باشد
خیر
پاسخ به پیشنهاد دهنده
بلی
آیا نیاز است از فرم استفاده کشوری شود؟
خیر
ابلاغ به بیمارستانهای تابعه جهت استفاده دهنده
بلی
ارسال به معاونت درمان وزارت بهداشت درمان و آموزش پزشکی، دفتر مدیریت بیمارستانی و تعالی خدمات بالینی، گروه مدیریت آمار و فناوری اطلاعات با نامه رسمی به انضام مستندات
بررسی علمی وحقوقی توسط کارشناسان گروه مدیریت آمارو فناوری اطلاعات
آیا مورد تایید می باشد
خیر
پاسخ به پیشنهاد دهنده
بلی
ابلاغ به دانشگاههای علوم پزشکی کشور جهت بهره برداری